

**Сообщение  
о возможном установлении публичного сервитута**

В соответствии со статьей 39.42 Земельного кодекса Российской Федерации Комитет имущественных отношений Санкт-Петербурга информирует о рассмотрении ходатайства об установлении публичного сервитута и возможном установлении публичного сервитута:

№	Адрес или местоположение участка, в отношении которого испрашивается публичный сервитут	Площадь земельного участка в отношении которого испрашивается публичный сервитут (кв.м)	Кадастровый номер земельного участка, в отношении которого испрашивается публичный сервитут*	Вид права	Цель, для которой устанавливается публичный сервитут
1	Санкт-Петербург, посёлок Александровская, Пограничная улица, дом 9/13	1390	78:42:0018126:99	Публичный сервитут на 49 лет	Для эксплуатации существующей водопроводной сети (водопроводная сеть Пушкинского района, литера А (кадастровый номер 78:42:0000000:3663), свидетельство о государственной регистрации права хозяйственного ведения ГУП «Водоканал Санкт-Петербурга» от 24.11.2008 № 78-78-06/023/2008-018
2	Санкт-Петербург, посёлок Александровская, Берёзовая улица, дом 15, литера А	1350	78:42:0018126:92	Публичный сервитут на 49 лет	Для эксплуатации существующей водопроводной сети (водопроводная сеть Пушкинского района, литера А (кадастровый номер 78:42:0000000:3663), свидетельство о государственной регистрации права хозяйственного ведения ГУП «Водоканал Санкт-Петербурга» от 24.11.2008 № 78-78-06/023/2008-018
3	Санкт-Петербург, посёлок Александровская, Берёзовая улица, дом 17, литера А	1555	78:42:0018126:104	Публичный сервитут на 49 лет	Для эксплуатации существующей водопроводной сети (водопроводная сеть Пушкинского района, литера А (кадастровый номер 78:42:0000000:3663), свидетельство о государственной регистрации права хозяйственного ведения ГУП «Водоканал Санкт-Петербурга» от 24.11.2008 № 78-78-06/023/2008-018
4	Санкт-Петербург, посёлок Александровская, Берёзовая улица, дом 19	1471	78:42:0018126:107	Публичный сервитут на 49 лет	Для эксплуатации существующей водопроводной сети (водопроводная сеть Пушкинского района, литера А (кадастровый номер 78:42:0000000:3663), свидетельство о государственной

					регистрации права хозяйственного ведения ГУП «Водоканал Санкт- Петербурга» от 24.11.2008 № 78-78-06/023/2008-018
5	Санкт-Петербург, посёлок Александровская, Берёзовая улица, дом 21, литера А	1555	78:42:0018126:91	Публичный сервитут на 49 лет	Для эксплуатации существующей водопроводной сети (водопроводная сеть Пушкинского района, литера А (кадастровый номер 78:42:0000000:3663), свидетельство о государственной регистрации права хозяйственного ведения ГУП «Водоканал Санкт- Петербурга» от 24.11.2008 № 78-78-06/023/2008-018
6	Санкт-Петербург, посёлок Александровская, Берёзовая улица, дом 23	1248	78:42:0018126:48	Публичный сервитут на 49 лет	Для эксплуатации существующей водопроводной сети (водопроводная сеть Пушкинского района, литера А (кадастровый номер 78:42:0000000:3663), свидетельство о государственной регистрации права хозяйственного ведения ГУП «Водоканал Санкт- Петербурга» от 24.11.2008 № 78-78-06/023/2008-018
7	Санкт-Петербург, посёлок Александровская, улица Новые Места, дом 26, литера А	949	78:42:0018513:5	Публичный сервитут на 49 лет	Для эксплуатации существующей водопроводной сети (водопроводная сеть Пушкинского района, литера А (кадастровый номер 78:42:0000000:3663), свидетельство о государственной регистрации права хозяйственного ведения ГУП «Водоканал Санкт- Петербурга» от 24.11.2008 № 78-78-06/023/2008-018
8	Санкт-Петербург, посёлок Александровская, улица Новые Места, дом 30, литера А	1435	78:42:0018513:41	Публичный сервитут на 49 лет	Для эксплуатации существующей водопроводной сети (водопроводная сеть Пушкинского района, литера А (кадастровый номер 78:42:0000000:3663), свидетельство о государственной регистрации права хозяйственного ведения ГУП «Водоканал Санкт- Петербурга» от 24.11.2008 № 78-78-06/023/2008-018
9	Санкт-Петербург, посёлок Александровская, Пушкинская улица, участок 40а	3122	78:42:0018521:1251	Публичный сервитут на 49 лет	Для эксплуатации существующей водопроводной сети (водопроводная сеть Пушкинского района, литера А (кадастровый номер

					78:42:0000000:3663), свидетельство о государственной регистрации права хозяйственного ведения ГУП «Водоканал Санкт- Петербурга» от 24.11.2008 № 78-78-06/023/2008-018
10	Санкт-Петербург, посёлок Александровская, Средний переулок, участок 2	825	78:42:1851201:20	Публичный сервитут на 49 лет	Для эксплуатации существующей водопроводной сети (водопроводная сеть Пушкинского района, литера А (кадастровый номер 78:42:0000000:3663), свидетельство о государственной регистрации права хозяйственного ведения ГУП «Водоканал Санкт- Петербурга» от 24.11.2008 № 78-78-06/023/2008-018
11	Санкт-Петербург, посёлок Александровская, улица Возрождения, дом 32, литера А	1476	78:42:1852001:6	Публичный сервитут на 49 лет	Для эксплуатации существующей водопроводной сети (водопроводная сеть Пушкинского района, литера А (кадастровый номер 78:42:0000000:3663), свидетельство о государственной регистрации права хозяйственного ведения ГУП «Водоканал Санкт- Петербурга» от 24.11.2008 № 78-78-06/023/2008-018
12	Санкт-Петербург, посёлок Александровская, улица Возрождения, дом 30, литера А	1590	78:42:0018519:19	Публичный сервитут на 49 лет	Для эксплуатации существующей водопроводной сети (водопроводная сеть Пушкинского района, литера А (кадастровый номер 78:42:0000000:3663), свидетельство о государственной регистрации права хозяйственного ведения ГУП «Водоканал Санкт- Петербурга» от 24.11.2008 № 78-78-06/023/2008-018
13	Санкт-Петербург, посёлок Александровская, Волхонское шоссе, дом 47, литера А	1272	78:42:1852103:7	Публичный сервитут на 49 лет	Для эксплуатации существующей водопроводной сети (водопроводная сеть Пушкинского района, литера А (кадастровый номер 78:42:0000000:3663), свидетельство о государственной регистрации права хозяйственного ведения ГУП «Водоканал Санкт- Петербурга» от 24.11.2008 № 78-78-06/023/2008-018
14	Санкт-Петербург, посёлок Александровская,	1261	78:42:0018532:27	Публичный сервитут на 49 лет	Для эксплуатации существующей водопроводной сети

	Комсомольский переулок, дом 3, литера А				(водопроводная сеть Пушкинского района, литера А (кадастровый номер 78:42:0000000:3663), свидетельство о государственной регистрации права хозяйственного ведения ГУП «Водоканал Санкт-Петербурга» от 24.11.2008 № 78-78-06/023/2008-018
15	Санкт-Петербург, посёлок Александровская, Комсомольский переулок, дом 4	1234	78:42:0018532:4	Публичный сервитут на 49 лет	Для эксплуатации существующей водопроводной сети (водопроводная сеть Пушкинского района, литера А (кадастровый номер 78:42:0000000:3663), свидетельство о государственной регистрации права хозяйственного ведения ГУП «Водоканал Санкт-Петербурга» от 24.11.2008 № 78-78-06/023/2008-018
16	Санкт-Петербург, посёлок Александровская, Комсомольский переулок, дом 5	1270	78:42:0018532:10	Публичный сервитут на 49 лет	Для эксплуатации существующей водопроводной сети (водопроводная сеть Пушкинского района, литера А (кадастровый номер 78:42:0000000:3663), свидетельство о государственной регистрации права хозяйственного ведения ГУП «Водоканал Санкт-Петербурга» от 24.11.2008 № 78-78-06/023/2008-018
17	Санкт-Петербург, посёлок Александровская, Ленинградское шоссе, дом 55, литера А	481	78:42:0018533:32	Публичный сервитут на 49 лет	Для эксплуатации существующей водопроводной сети (водопроводная сеть Пушкинского района, литера А (кадастровый номер 78:42:0000000:3663), свидетельство о государственной регистрации права хозяйственного ведения ГУП «Водоканал Санкт-Петербурга» от 24.11.2008 № 78-78-06/023/2008-018
18	Санкт-Петербург, посёлок Александровская, Кузьминское шоссе, участок 38	7150	78:42:0018126:127	Публичный сервитут на 49 лет	Для эксплуатации существующей водопроводной сети (водопроводная сеть Пушкинского района, литера А (кадастровый номер 78:42:0000000:3663), свидетельство о государственной регистрации права хозяйственного ведения ГУП «Водоканал Санкт-Петербурга» от 24.11.2008 № 78-78-06/023/2008-018

\*согласно схеме расположения границ публичного сервитута

Обоснование необходимости установления публичного сервитута: для эксплуатации существующей водопроводной сети (водопроводная сеть Пушкинского района, литера А (кадастровый номер 78:42:0000000:3663), свидетельство о государственной регистрации права хозяйственного ведения ГУП «Водоканал Санкт-Петербурга» от 24.11.2008 № 78-78-06/023/2008-018. Подготовка документов по планировке территории не требуется.

Ходатайство подано ГУП «Водоканал Санкт-Петербурга» на основании свидетельства о государственной регистрации права хозяйственного ведения ГУП «Водоканал Санкт-Петербурга» от 24.11.2008 № 78-78-06/023/2008-018.

Заинтересованные лица могут ознакомиться с поступившим ходатайством об установлении публичного сервитута и прилагаемым к нему описанием местоположения границ публичного сервитута на личном приеме в Агентстве имущественных отношений Восточного направления Санкт-Петербургского государственного казенного учреждения «Имущество Санкт-Петербурга» по адресу: 190068, Санкт-Петербург, Садовая ул., д. 55-57, лит. А (3 этаж), приемные часы: вторник и четверг: с 10.00 до 17.45, перерыв с 12-30 до 13-20. Запись на личный прием осуществляется по справочному телефону ГКУ «Имущество Санкт-Петербурга»: (812) 576-22-88.

Информация о поступившем ходатайстве об установлении публичного сервитута размещена на официальном сайте Комитета имущественных отношений Санкт-Петербурга: <https://www.commim.spb.ru/>

Правообладатели земельных участков, в отношении которых испрашивается публичный сервитут, если их права не зарегистрированы в Едином государственном реестре недвижимости, в течение тридцати дней со дня опубликования сообщения, предусмотренного подпунктом 1 пункта 3 ст. 39.42 Земельного кодекса РФ, подают в Комитет имущественных отношений Санкт-Петербурга заявление об учете их прав (обременений прав) на земельные участки с приложением копий документов, подтверждающих эти права (обременения прав) через ящик для корреспонденции, расположенный в открытой информационной зоне 1 этажа АДК «Невская Ратуша» по адресу: 191144, Санкт-Петербург, Новгородская ул., д. 20, литера А, либо почтовым отправлением по указанному адресу.

Правообладатели земельных участков, подавшие такие заявления по истечении указанного срока, несут риски невозможности обеспечения их прав в связи с отсутствием информации о таких лицах и их правах на земельные участки.

**Схема расположения границ публичного сервитута**

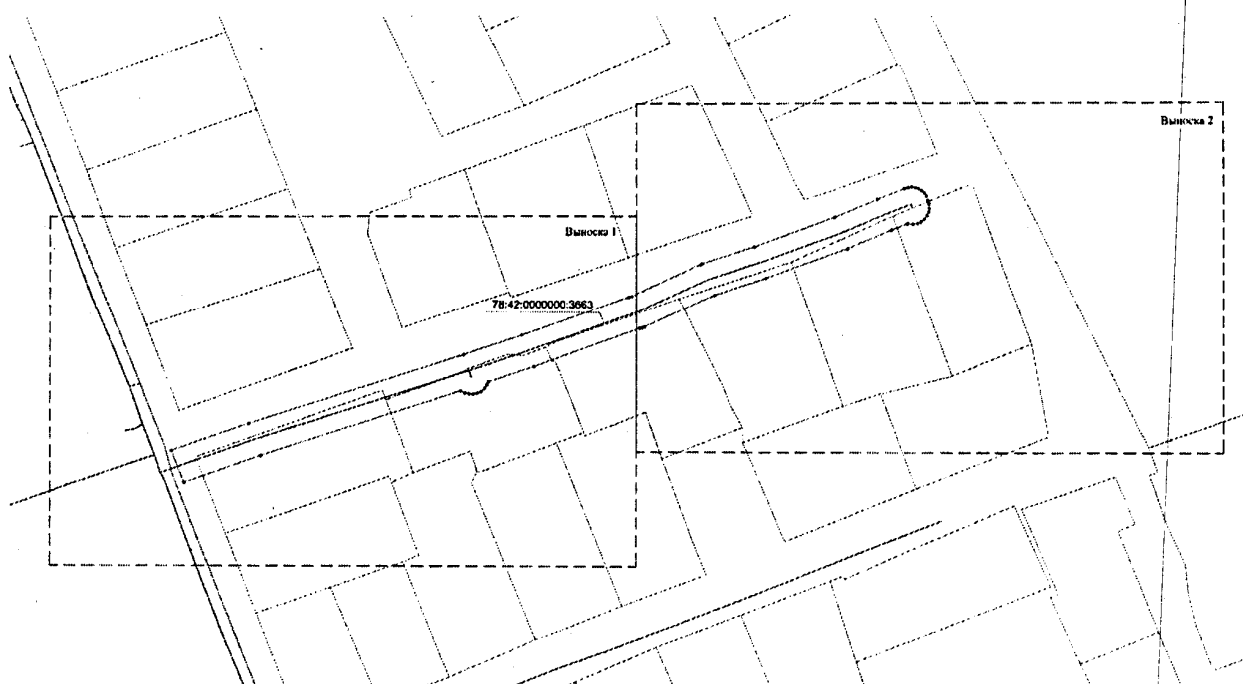

Масштаб 1:1000

Используемые условные знаки и обозначения:

- границы публичного сервитута
- сооружение "водопроводная сеть" с кадастровым номером 78:42:0000000.3663
- границы кадастрового квартала
- границы земельного участка
- 78:42:0000000.3663 - кадастровый номер сооружения "водопроводная сеть"
- 78:42:0018126 - номер кадастрового квартала
- :99 - кадастровый номер земельного участка
- #1 - обозначение характерной точки границы публичного сервитута

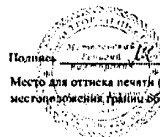

Подпись \_\_\_\_\_ Дата "16" "05" 2021 г.  
 Место для оттиска печати (при наличии) лица, составившего описание  
 местоположения границ объекта

Схема расположения границ публичного сервитута

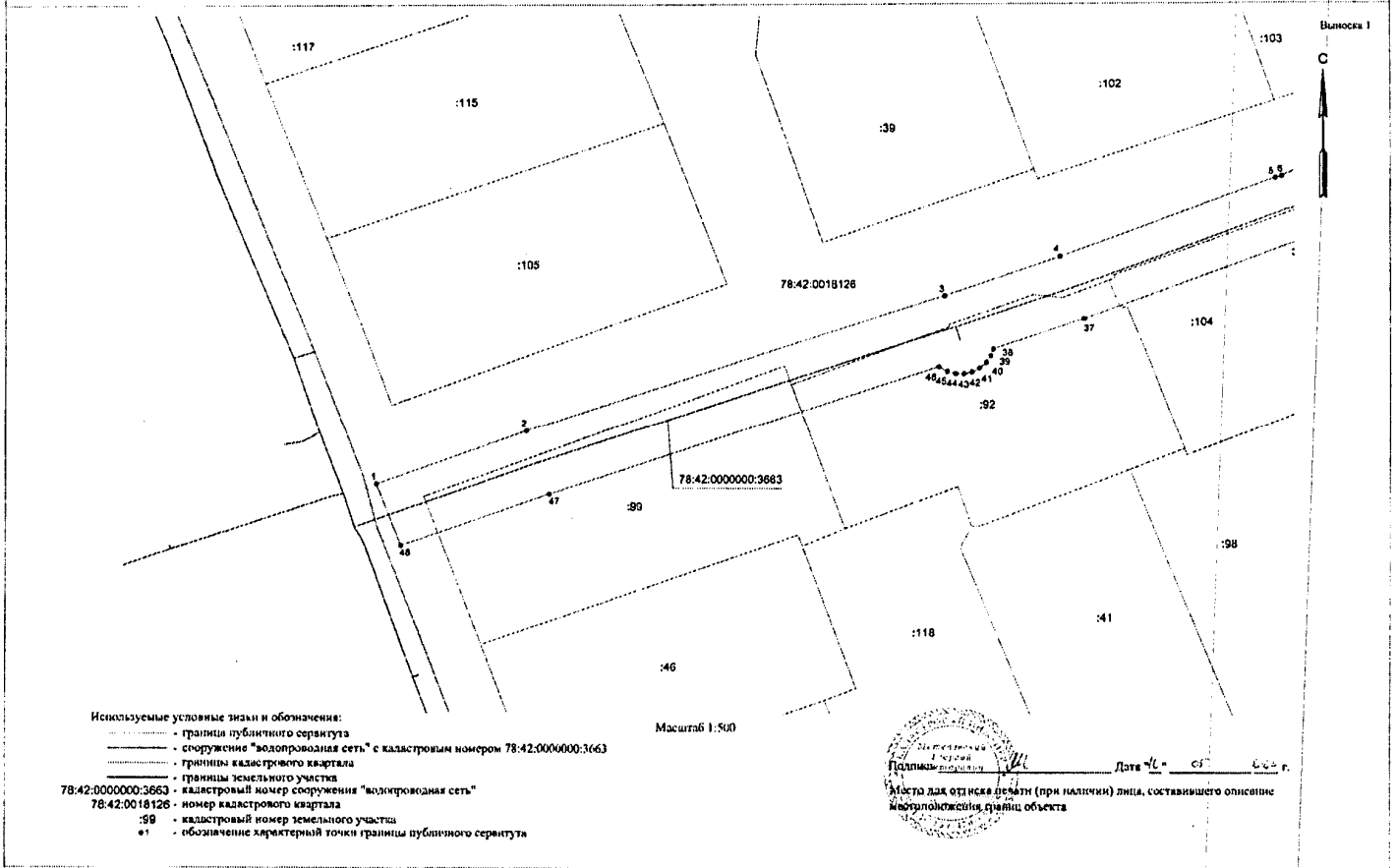

- Используемые условные знаки и обозначения:
- - - - - граница публичного сервитута
  - — — — — сооружение "водопроводная сеть" с кадастровым номером 78:42:0000000:3663
  - — — — — границы кадастрового квартала
  - — — — — границы земельного участка
- 78:42:0000000:3663 - кадастровый номер сооружения "водопроводная сеть"  
 78:42:0018126 - номер кадастрового квартала  
 78:42:0000000:3663 - кадастровый номер земельного участка  
 \*1 - обозначение характерной точки границы публичного сервитута

Масштаб 1:500

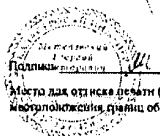

Дата "\_\_\_" \_\_\_\_ г.

Место для оттиска печати (при наличии) лица, составившего описание местоположения границ объекта

Схема расположения границ публичного сервитута

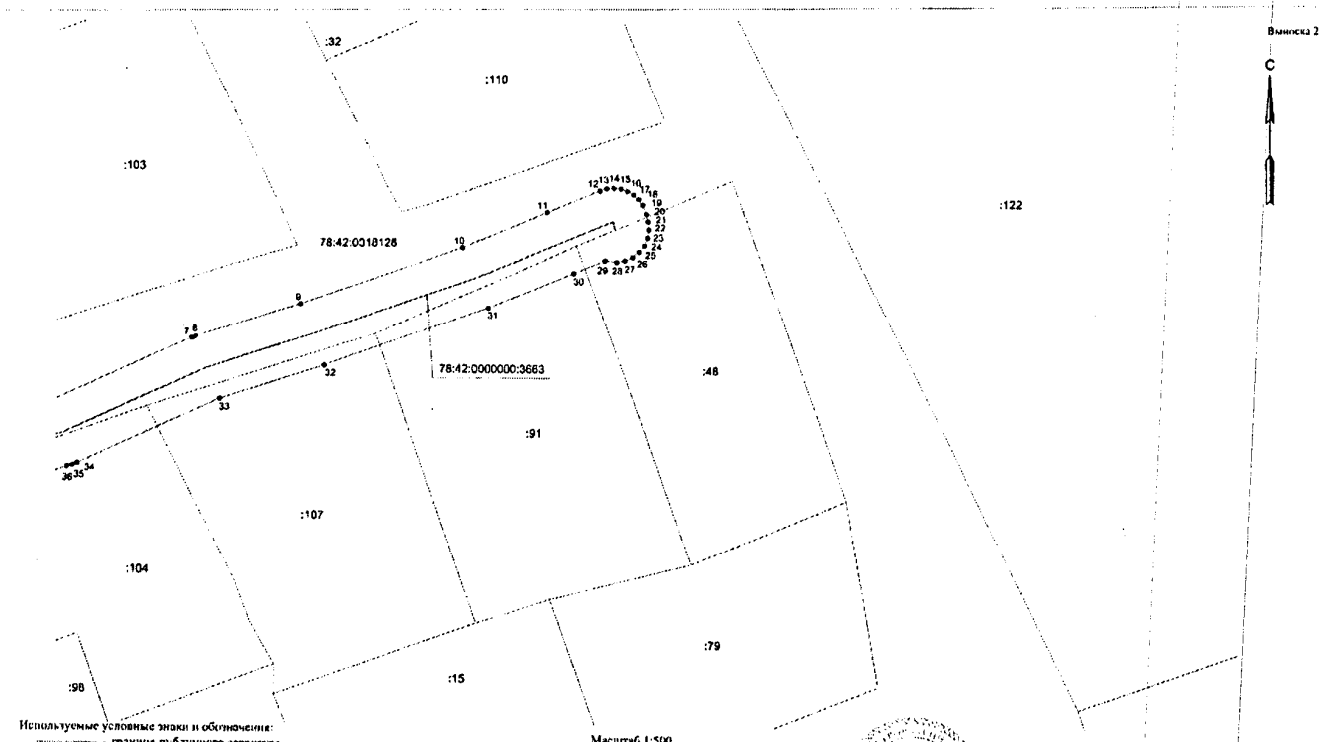

Выписка 2  
С

- Используемые условные знаки и обозначения:
- граница публичного сервитута
  - сооружение "водопроводная сеть" с кадастровым номером 78:42:0000000:3663
  - границы кадастрового квартала
  - границы земельного участка
  - кадастровый номер сооружения "водопроводная сеть"
  - 78:42:0000000:3663 - номер кадастрового квартала
  - 78:42:0018126 - кадастровый номер земельного участка
  - 11 - обозначение характерной точки границы публичного сервитута

Масштаб 1:500

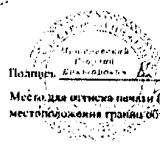

Подпись \_\_\_\_\_ Дата "\_\_\_" \_\_\_\_ г.  
Место для оттиска печати (при наличии) лица, составившего описание местоположения границ объекта



Схема расположения границ публичного сервитута

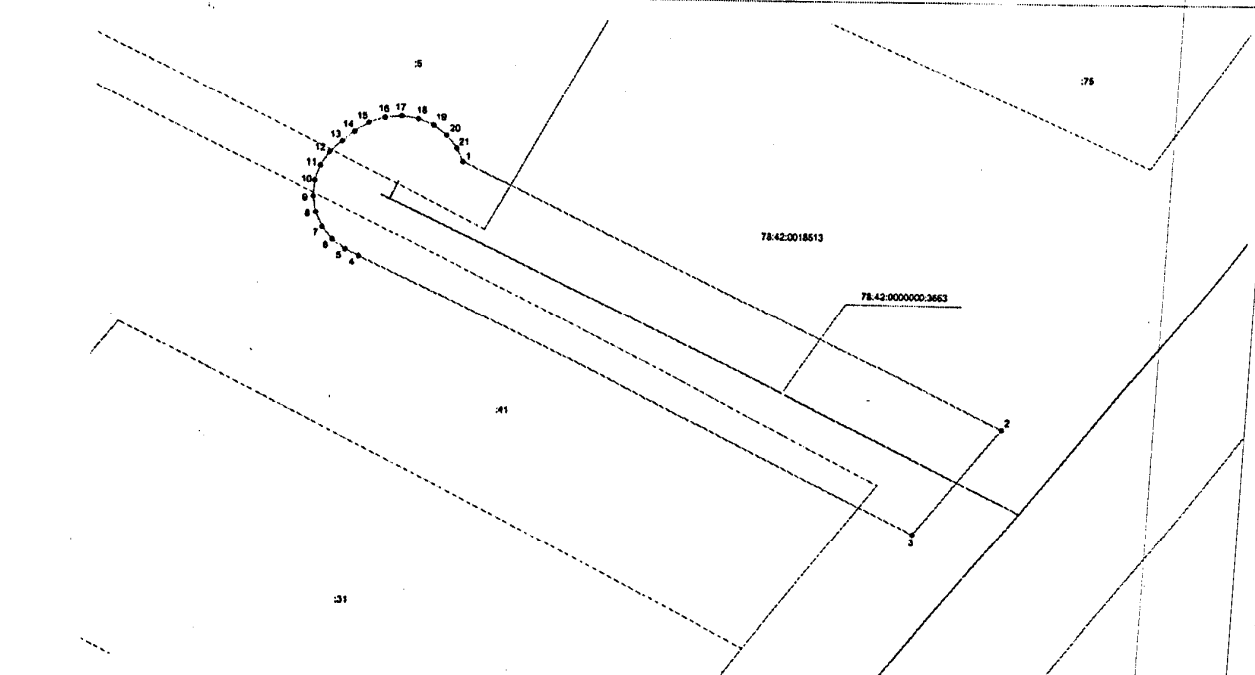

Масштаб 1:250

- Используемые условные знаки и обозначения:
- граница публичного сервитута
  - сооружение "водопроводная сеть" с кадастровым номером 78:42:0000000:3663
  - границы кадастрового квартала
  - границы земельного участка
  - кадастровый номер сооружения "водопроводная сеть"
  - 78:42:0000000:3663 - кадастровый номер квартала
  - 78:42:0018513 - номер кадастрового квартала
  - 5 - кадастровый номер земельного участка
  - 1 - обозначение характерной точки границы публичного сервитута

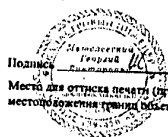

Подпись: Георгий [Signature] Дата: 03.05.2024 г.  
Место для оттиска печати (или налечки) лица, составившего описание  
местоположения границ объекта

Схема расположения границ публичного сервитута

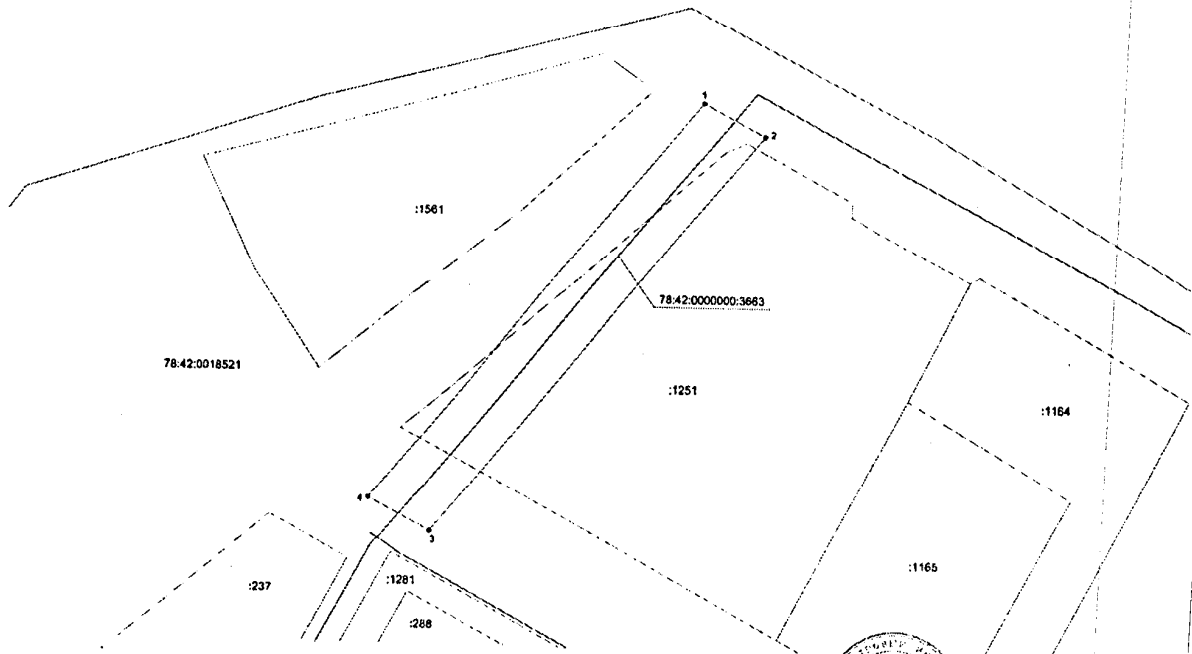

- Использованные условные знаки и обозначения:
- граница публичного сервитута
  - сооружение "водопроводная сеть" с кадастровым номером 78.42.0000000.3663
  - границы кадастрового участка
  - границы земельного участка "водопроводная сеть"
  - 78.42.0000000.3663 - кадастровый номер сооружения "водопроводная сеть"
  - 78.42.0018521 - номер кадастрового квартала
  - :1251 - кадастровый номер земельного участка
  - \*1 - обозначение характерной точки границы публичного сервитута

Масштаб 1:500



Подпись \_\_\_\_\_ Дата "16" \_\_\_\_\_ 2016 г.  
Место для отиска печати (при наличии) лица, составившего описание местоположения границ объекта

Схема расположения границ публичного сервитута

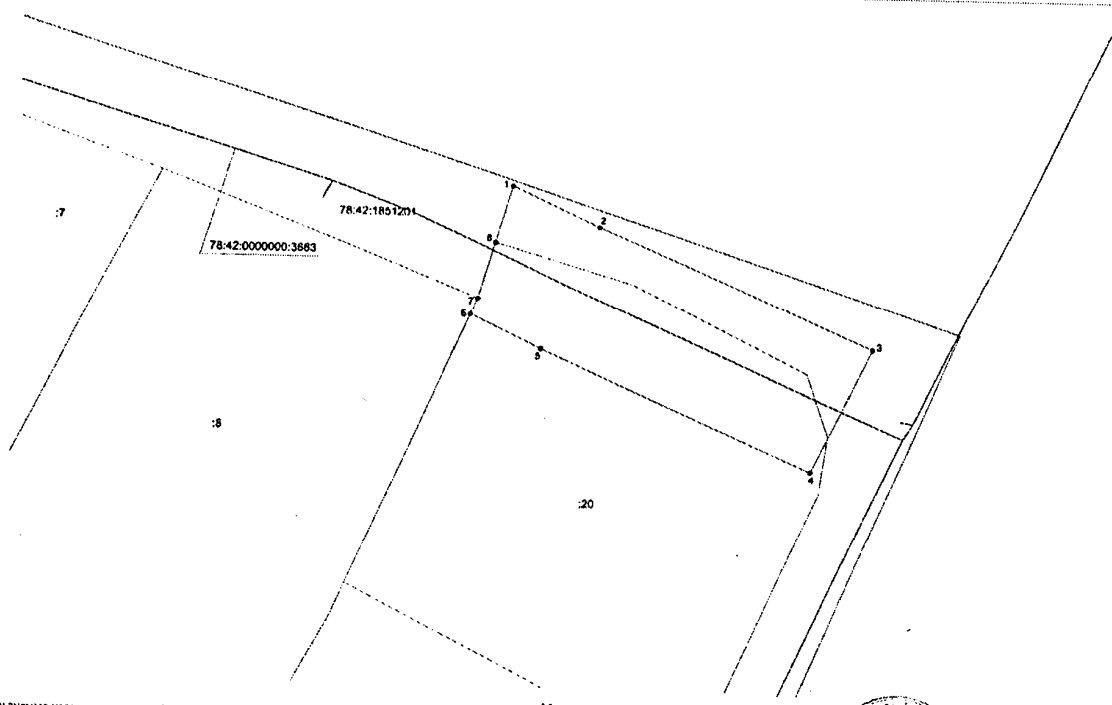

Используемые условные знаки и обозначения:

- граница публичного сервитута
- сооружение "водопроводная сеть" с кадастровым номером 78:42:0000000:3663
- границы кадастрового квартала
- границы земельного участка

- 78:42:0000000:3663 - кадастровый номер сооружения "водопроводная сеть"
- 78:42:1851201 - номер кадастрового квартала
- 20 - кадастровый номер земельного участка

- 1-7 - обозначение характерной точки границы публичного сервитута

Масштаб 1:250

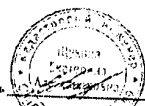

Подпись \_\_\_\_\_ Дата "\_\_\_" \_\_\_\_ г.  
 Место для отпечатка печати (или наличия) лица, составившего описание  
 местоположения границ объекта

**Схема расположения границ публичного сервитута**

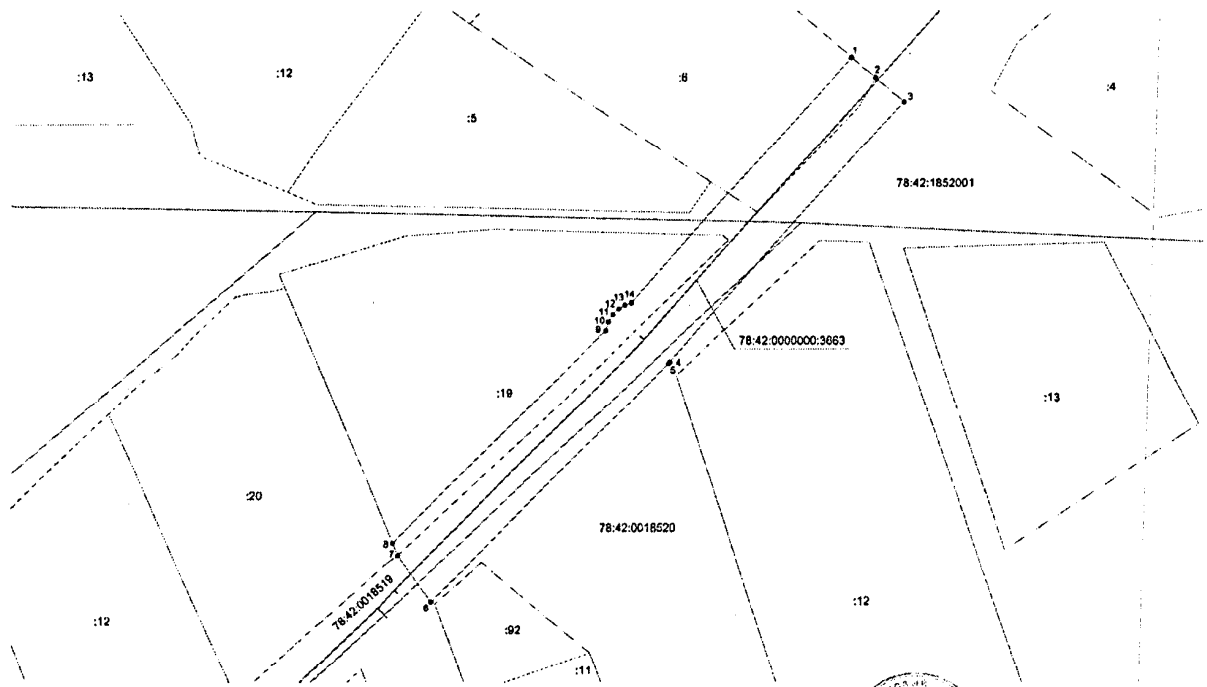

**Испытуемые условные знаки и обозначения:**

- границы публичного сервитута
- сооружение "водопроводная сеть" с кадастровым номером 78:42:0000000:3663
- границы кадастрового квартала
- границы земельного участка
- 78:42:0000000:3663 - кадастровый номер сооружения "водопроводная сеть"
- 78:42:0018519 - номер кадастрового квартала
- :19 - кадастровый номер земельного участка
- o1 - обозначение характерной точки границы публичного сервитута

Масштаб 1:500

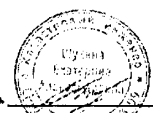

Подпись \_\_\_\_\_ Дата "16" \_\_\_\_\_ 2016 г.  
 Место для отиска печати (при наличии) лица, составившего описание  
 местоположения границ объекта

Схема расположения границ публичного сервитута

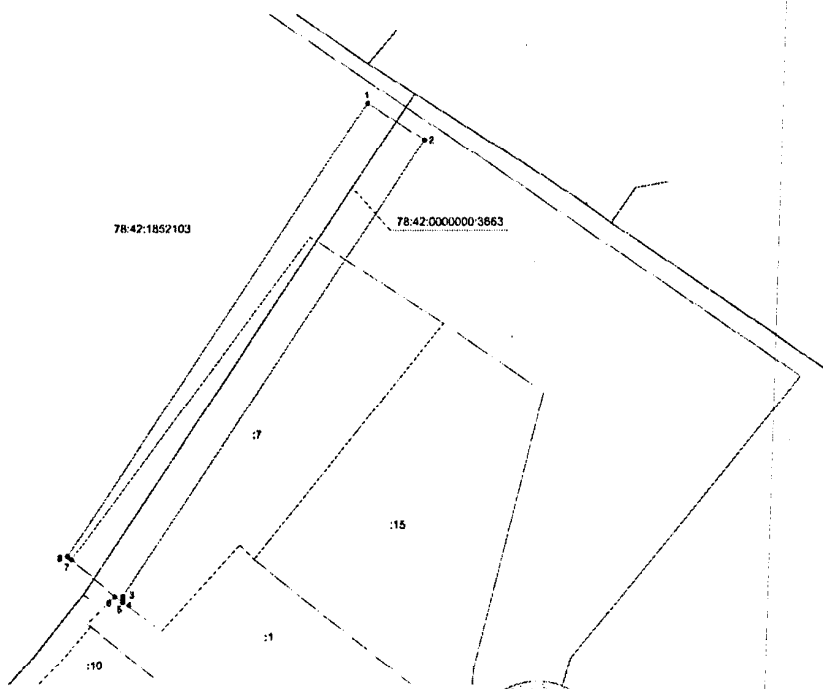

Масштаб 1:500

Используемые условные знаки и обозначения:

- граница публичного сервитута
- сооружение "водопроводная сеть" с кадастровым номером 78:42:0000000:3663
- границы кадастрового квартала
- границы земельного участка
- 78:42:0000000:3663 - кадастровый номер сооружения "водопроводная сеть"
- 78:42:1852103 - номер кадастрового квартала
- 7 - кадастровый номер земельного участка
- 11 - обозначение характерной точки границы публичного сервитута



Подпись \_\_\_\_\_ Дата "\_\_\_" \_\_\_\_ г.

Место для печати (или подписи) лица, составившего описание местоположения границ участка

Схема расположения границ публичного сервитута

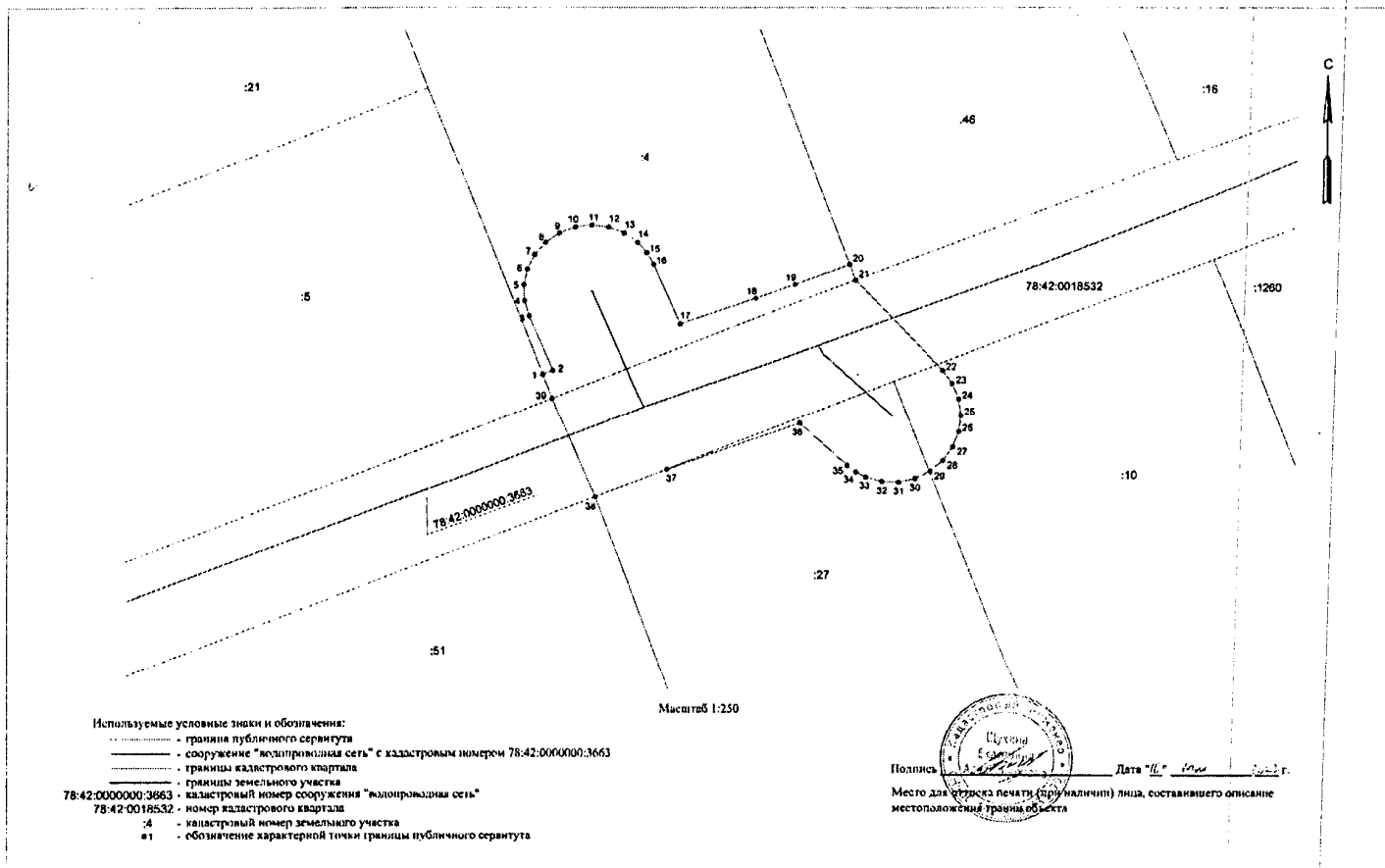

Используемые условные знаки и обозначения:

- граница публичного сервитута
- сооружение "водопроводная сеть" с кадастровым номером 78:42:0000000:3663
- границы кадастрового квартала
- границы земельного участка
- 78:42:0000000:3663 - кадастровый номер сооружения "водопроводная сеть"
- 78:42:0018532 - номер кадастрового квартала
- 4 - кадастровый номер земельного участка
- 1 - обозначение характерной точки границы публичного сервитута

Масштаб 1:250



Подпись: \_\_\_\_\_ Дата: "16" \_\_\_\_\_ 2015 г.  
 Место для оттиска печати (при наличии) лица, составившего описание  
 местоположения границ объекта

Схема расположения границ публичного сервитута

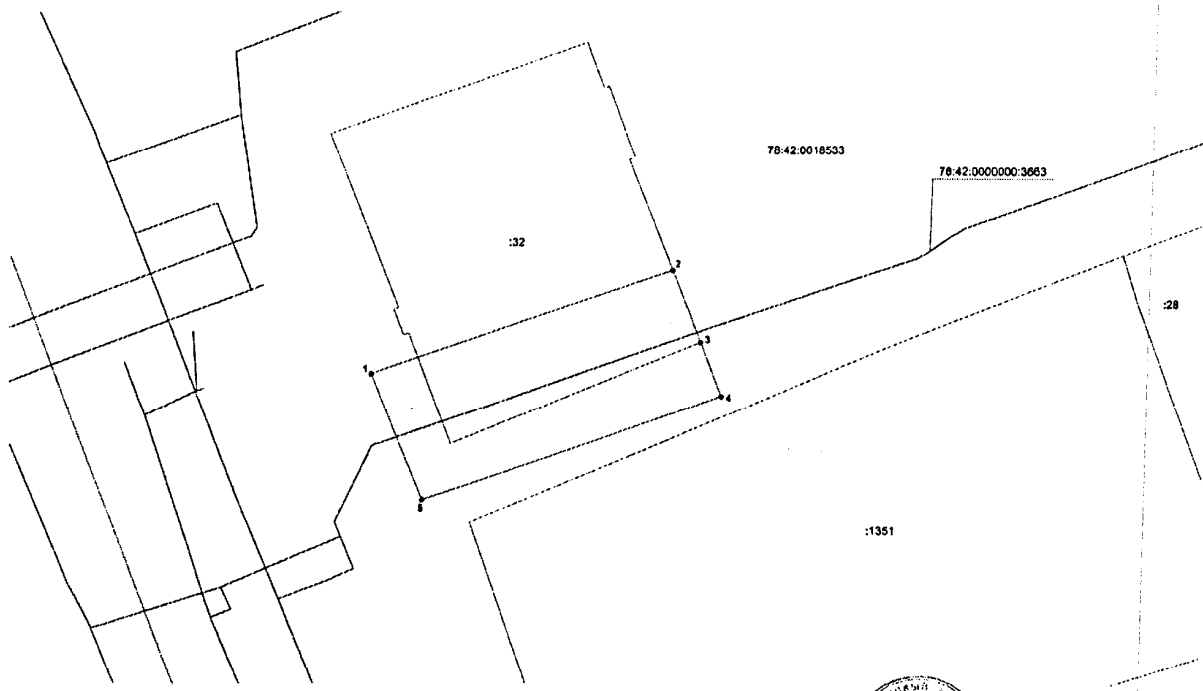

Используемые условные знаки и обозначения:

- граница публичного сервитута
- сооружение "водопроводная сеть" с кадастровым номером 78:42:0000000:3663
- границы кадастрового квартала
- границы земельного участка
- 78:42:0000000:3663 - кадастровый номер сооружения "водопроводная сеть"
- 78:42:0018533 - номер кадастрового квартала
- :32 - кадастровый номер земельного участка
- 1 - обозначение характерной точки границ публичного сервитута

Масштаб 1:250



Подпись \_\_\_\_\_ Дата "16" Мая 2017 г.  
Место для оттиска (подпись) лица, составившего описание местоположения границ объекта

Схема расположения границ публичного сервитута

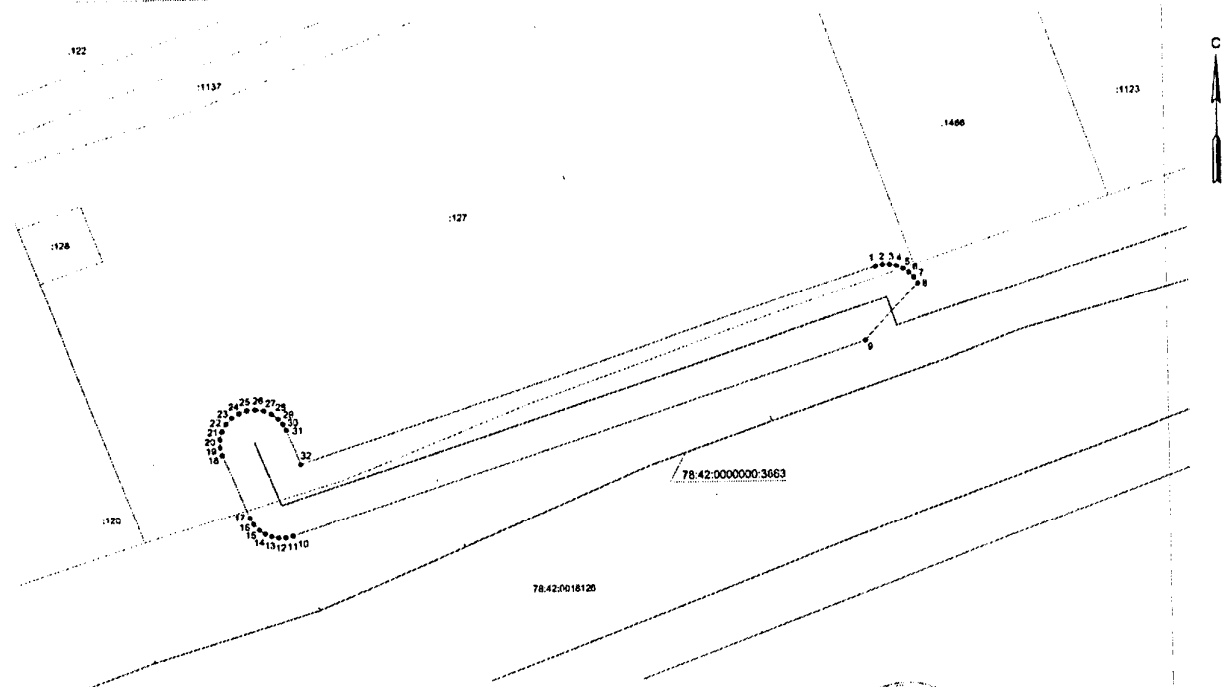

Масштаб 1:500

- Используемые условные знаки и обозначения:
- граница публичного сервитута
  - сооружение "водопроводная сеть" с кадастровым номером 78:42:0000000:3663
  - границы кадастрового квартала
  - границы земельного участка
  - 78:42:0000000:3663 - кадастровый номер сооружения "водопроводная сеть"
  - 78:42:0018126 - номер кадастрового квартала
  - :127 - кадастровый номер земельного участка
  - обозначение характерной точки границы публичного сервитута

Подпись \_\_\_\_\_ Дата "\_\_\_" \_\_\_\_ г. 8:22 г.

Место для оттиска печати (при наличии) лица, составившего описание местоположения границ объекта

